Devagar que tenho pressa...

- ONG para a conservação
- Sem fins lucrativos
- Implantada a nível nacional
- Fundada em 2014
- Sede em Vouzela
- Cerca de 400 sócios
- Cerca de 300 ha sob gestão

MONTIS
conservação da natureza

O que nos move

Missão

Produzir biodiversidade através de uma gestão sustentável do património natural, participada, transparente e aberta a todos.

Visão

Gerir terrenos para a criação de valor com a biodiversidade.

Motivação

Levar a conservação da natureza e da biodiversidade a todos, de forma transparente e aberta

Diferença

foco na compra e gestão concreta de terrenos, numa visão a longo prazo, com uma lógica adaptativa e baseada na análise concreta de resultados.

MONTIS
conservação da natureza

Áreas próprias

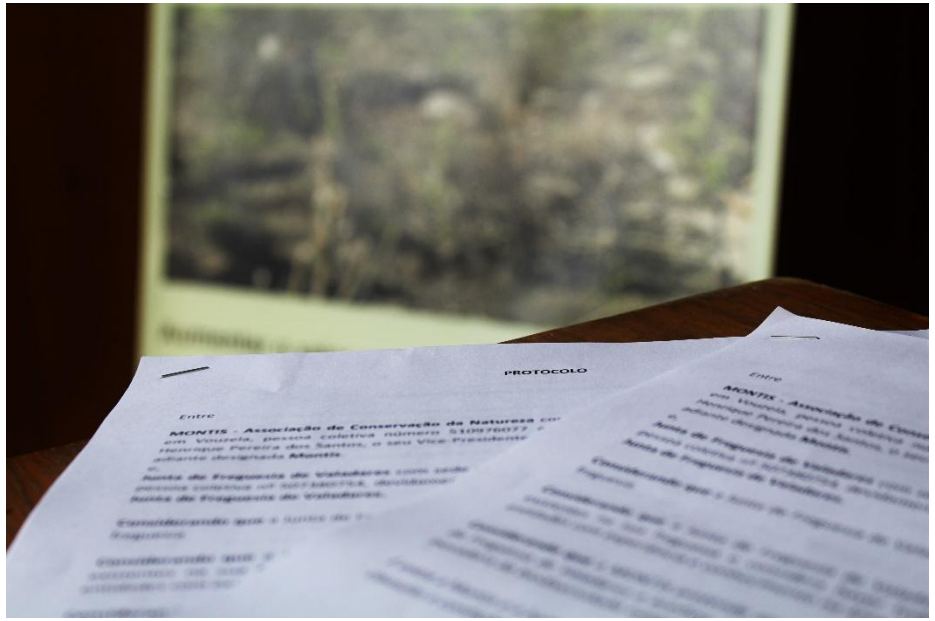

Protocolos

TERRITÓRIOS MARGINAIS

MONTIS
conservação da natureza

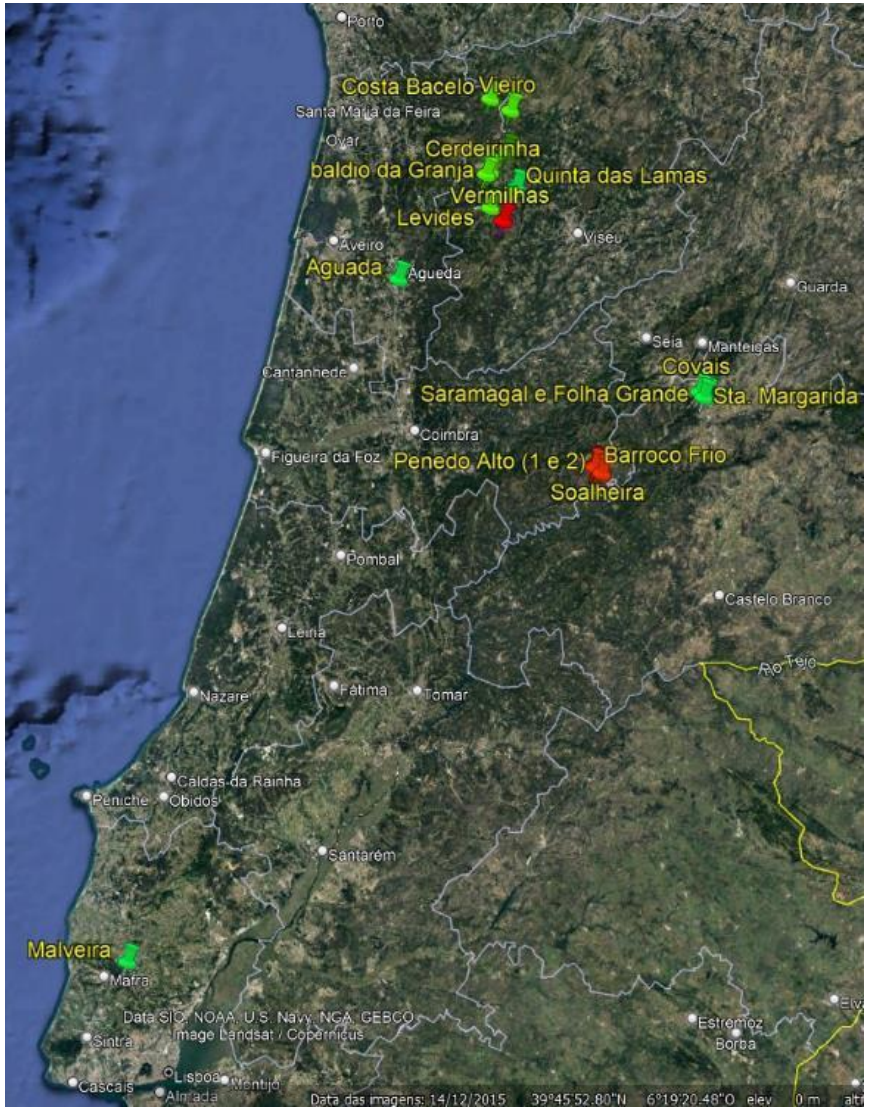

- 35 propriedades
  - **Arouca**
  - **São Pedro do Sul**
  - **Vouzela**
  - **Águeda**
  - **Covilhã**
  - **Pampilhosa da Serra**
  - **Mafra**

Protocolos

- **Entidades públicas**
- **Empresas**
- **Proprietários particulares**
- **Outras associações**

+ doações de terrenos

MONTIS
conservação da natureza

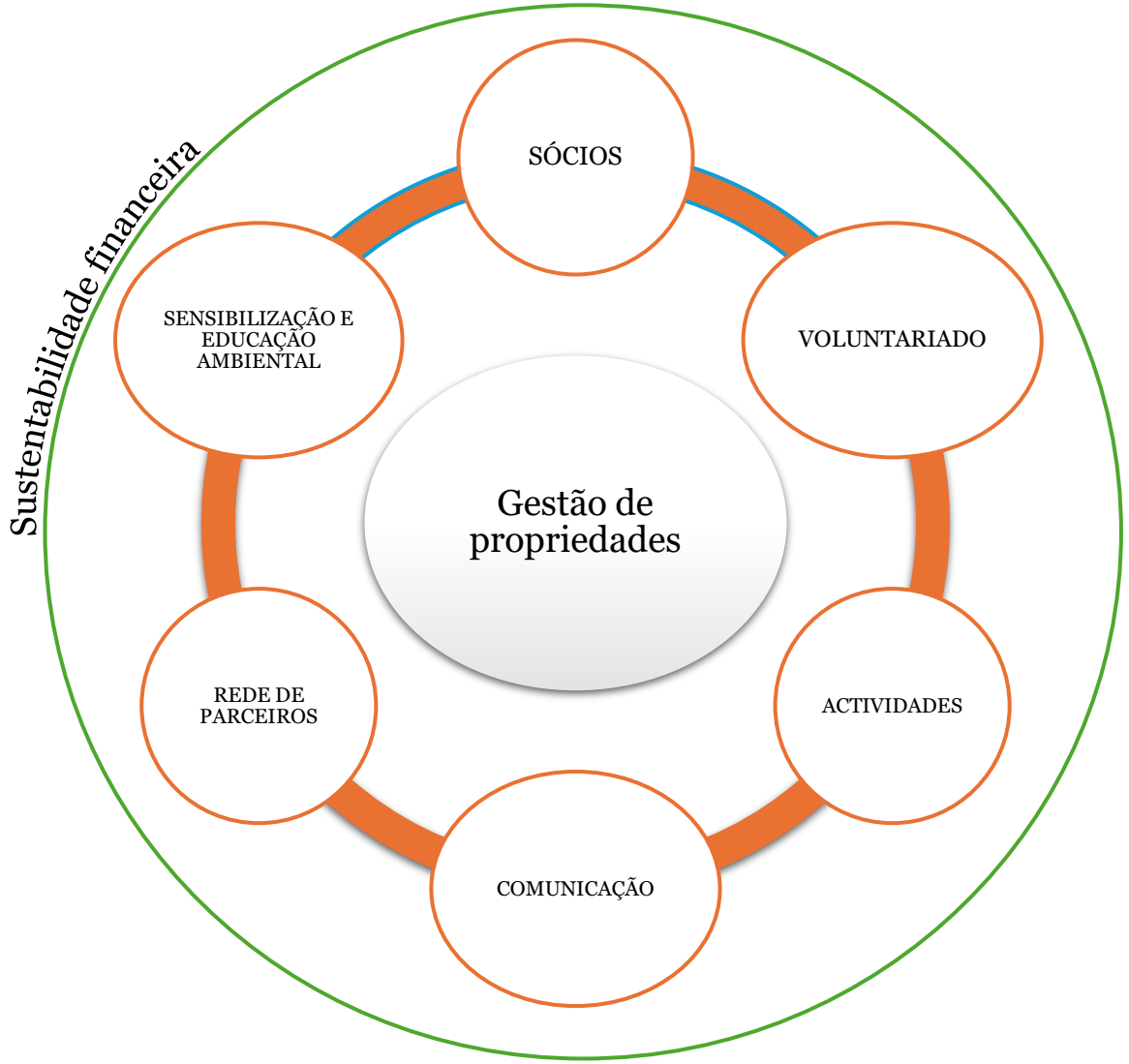

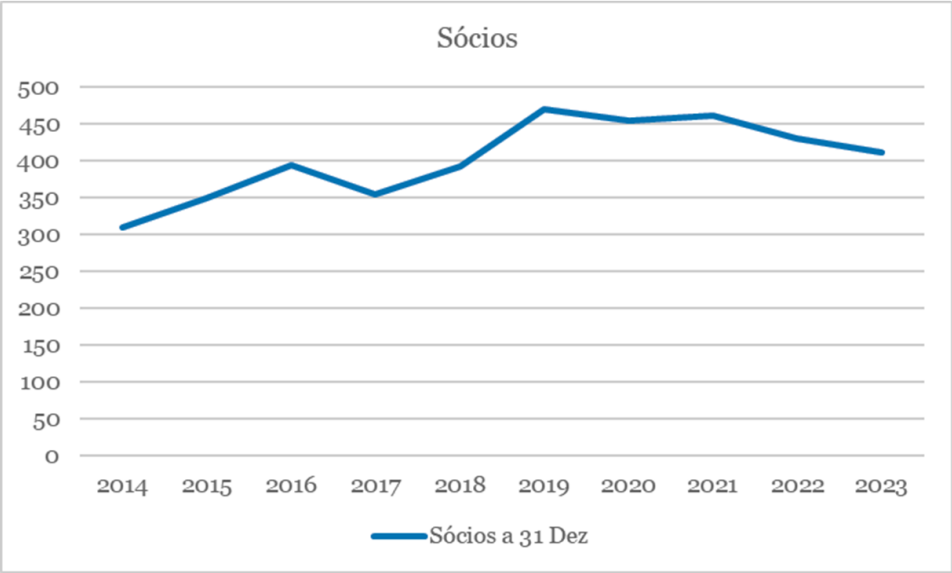

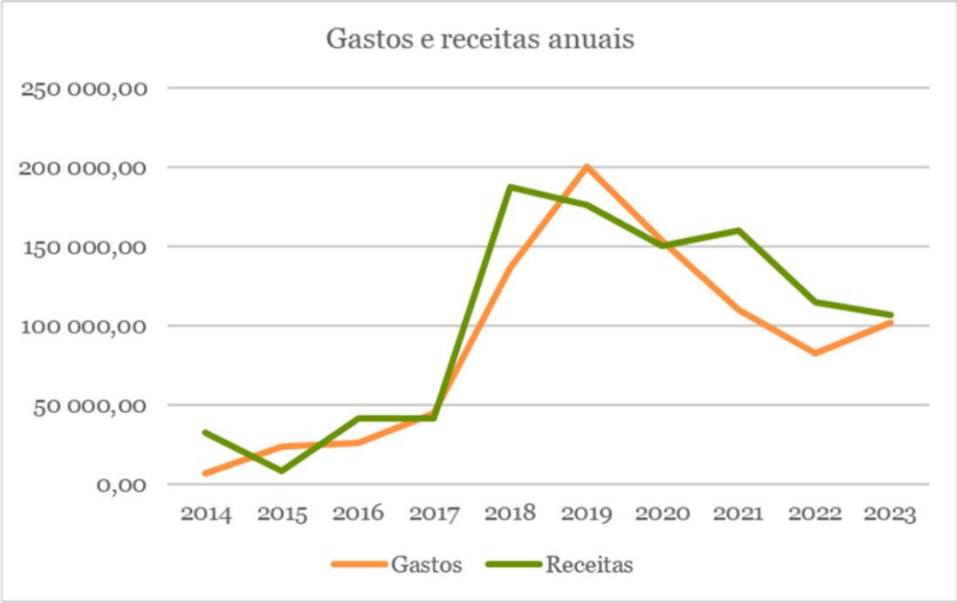

MONTIS
conservação da natureza

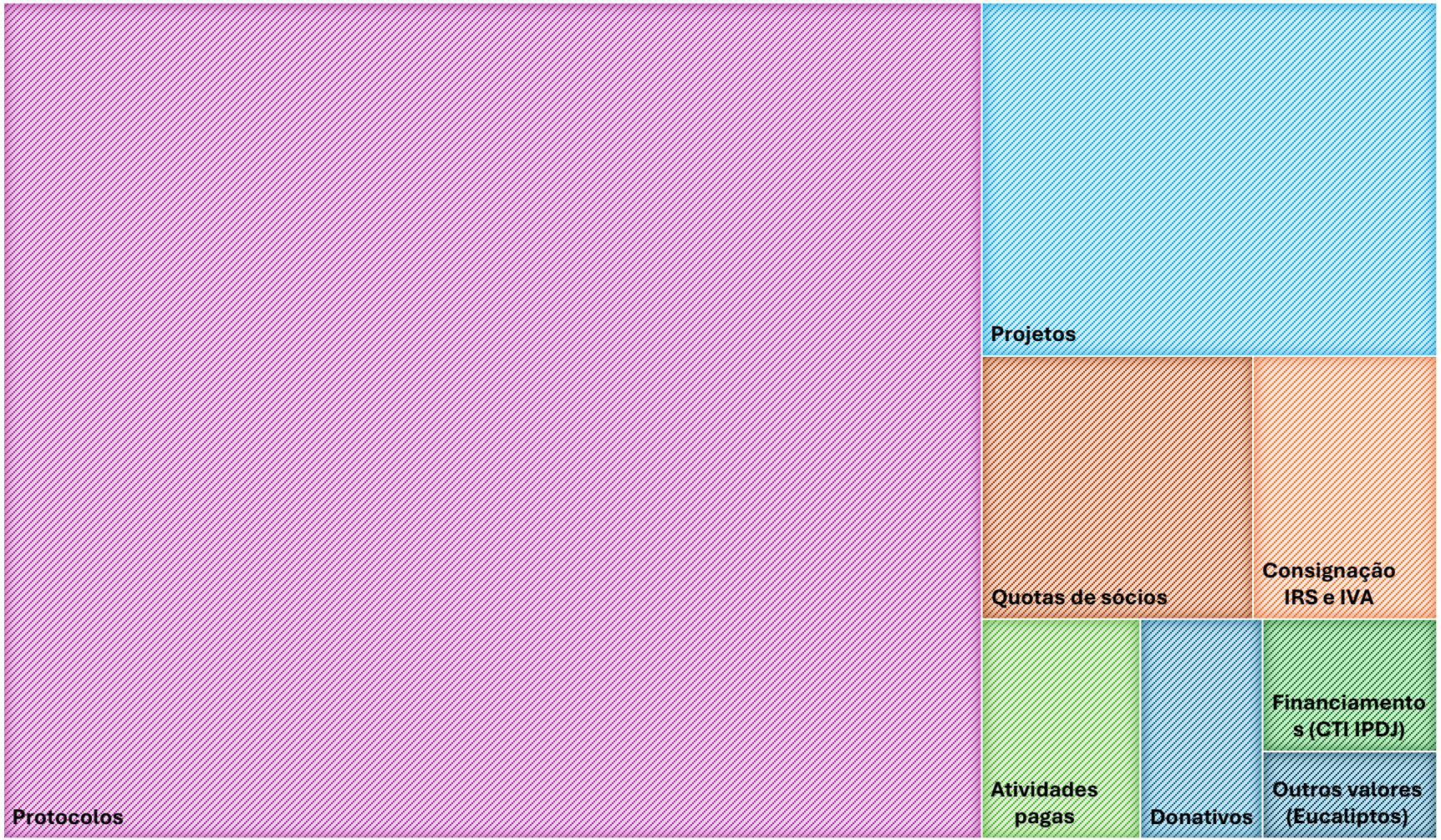

Distribuição por categorias do orçamento 2025

"As receitas eventuais, sejam de visitação, sejam de produção de bens, serão repartidas em partes iguais entre a Montis e os proprietários, depois de deduzidos os custos de gestão associados."

MONTIS
conservação da natureza

Compra de terrenos: CROWDFUNDING

“E QUE TAL SERMOS DONOS DISTO TUDO? ”

2014

- 5.5 ha em Carvalhal de Vermilhas, Vouzela
- Objetivo: 12 000 €
- Angariado: 16 750 €
- Apoiantes: 255

MONTIS
conservação da natureza

- Carvalhal em regeneração após incêndios 2017
- Apoio dos processos naturais:
  - Podas de condução da regeneração natural dos carvalhos
  - Sementeira de bolotas através do comportamento armazenista dos gaios

Protocolo de apadrinhamento com a empresa Critical Software :

- apoio financeiro à gestão
- apoio com recursos humanos através de ações de voluntariado corporativo

MONTIS
conservação da natureza

MONTIS
conservação da natureza

Carvalhal de Vermilhas - Vouzela

MONTIS
conservação da natureza

Compra de terrenos: CROWDFUNDING

“Como coisa que nos é cedida”

2019

- Cerca de 11 ha em Pampilhosa da Serra
- Objetivo: 29 165 €
- Angariado: 30 618 €
- Apoiantes: 313

MONTIS
conservação da natureza

MONTIS
conservação da natureza
POR UM FUNDO ABERTO E TRANSPARENTE PARA A COMPRA DE TERRENOS
NOS CUMPRE TÊ-LO COM CUIDADO
Campanha de *crowdfunding*
Mais informações em https://ppl.pt/montis

FLEXÍVEL
AMBIENTE
VISEU, PORTUGAL
Nos cumpre tê-lo com cuidado
Ter a propriedade da terra é a principal garantia de uma gestão de longo prazo orientada para a produção de biodiversidade
MONTIS
MONTIS - Associação para a Gestão e Conservação da Natureza
Contacto
12 621€
angariado
07/06/2024
Terminado a
Terminado

Protocolos de Gestão

Entidades públicas: Baldio de Carvalhais

- Carvalhais, São Pedro do Sul
- 2015-2025
- 100 ha
- Protocolado com a União de Freguesias de Carvalhais e Candal, São Pedro do Sul

MONTIS
conservação da natureza

AMBIENTE SERRA DA ARADA, S. PEDRO DO SUL, VISEU

E tu e eu o que temos que fazer?

A Montis tem sob a sua gestão uma área de 100 hectares pertencente ao baldio de Carvalhais, União das Freguesias de Carvalhais e Candal, S. Pedro do Sul. Através desta campanh...

MONTIS – Associação para a Gestão e Conservação da Natureza

Contacto

17 131€

angariado

15/06/2016

Terminado a

Financiado

Esta campanha foi totalmente financiada

103% de 16 581€

201 apoiantes

Propostas de intervenção de gestão

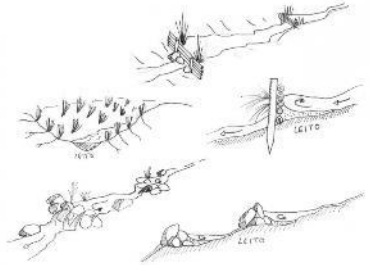

O objetivo é intervir estrategicamente na propriedade, recuperando-a e aumentando as zonas de refúgio para a fauna, com destaque para o corço, que está a ser reintroduzido na região como uma das principais presas do lobo.

Serão intervencionadas as baixas do terreno, aumentando a velocidade de recuperação da vegetação. Esta opção permite que, o mais rapidamente possível, existam manchas contínuas de arvoredo e matos que propiciem boas condições de refúgio para os corços e outras espécies selvagens.

MONTIS
conservação da natureza

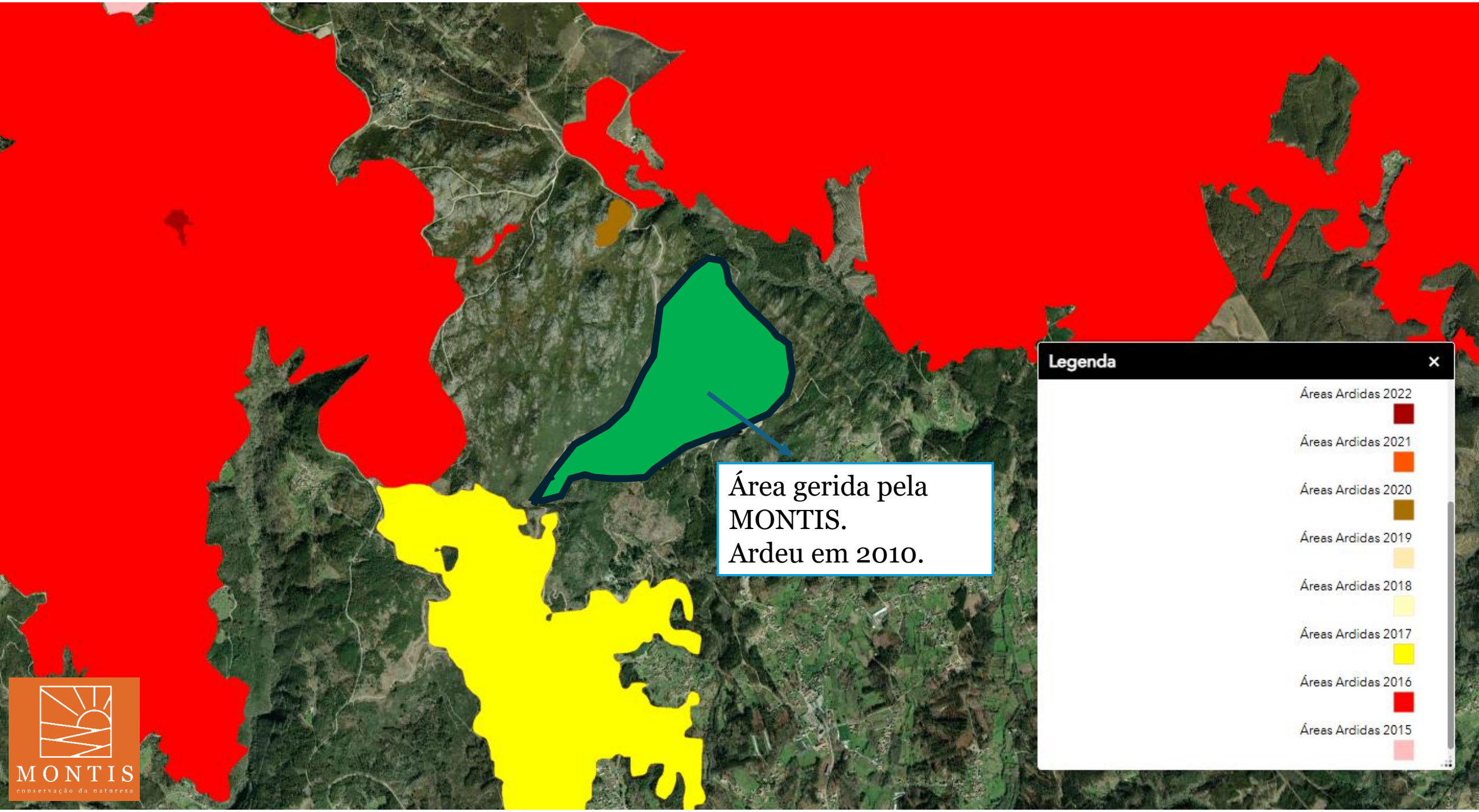
Área gerida pela MONTIS.
Ardeu em 2010.
Legenda
Áreas Ardidas 2022
Áreas Ardidas 2021
Áreas Ardidas 2020
Áreas Ardidas 2019
Áreas Ardidas 2018
Áreas Ardidas 2017
Áreas Ardidas 2016
Áreas Ardidas 2015
MONTIS
conservação da natureza

Plano de fogo controlado (2017)

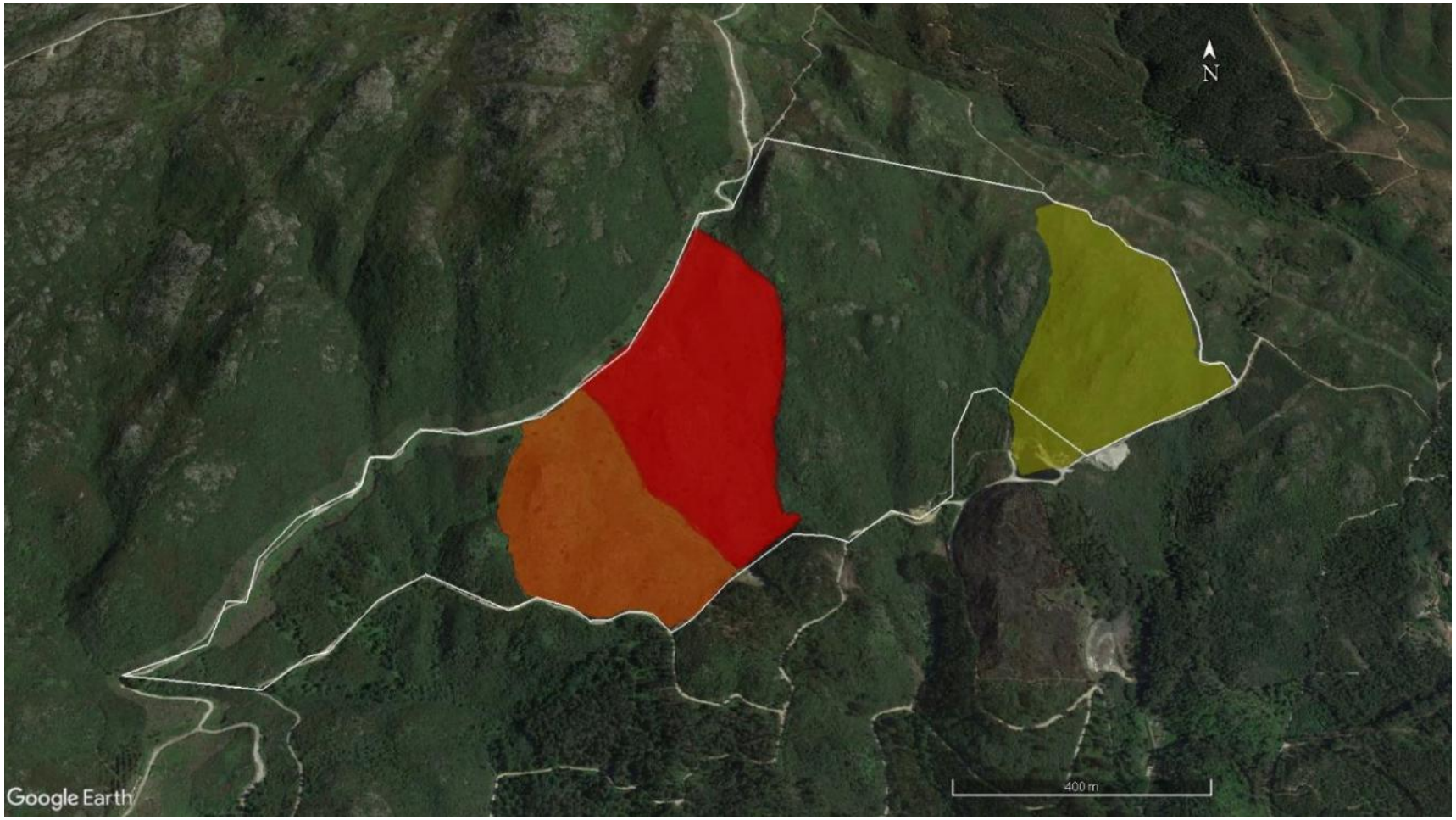

- 50% área | intervalos 4 anos | 3 parcelas

MONTIS
conservação da natureza

Fogo controlado

MONTIS
conservação da natureza

Criar oportunidades de gestão

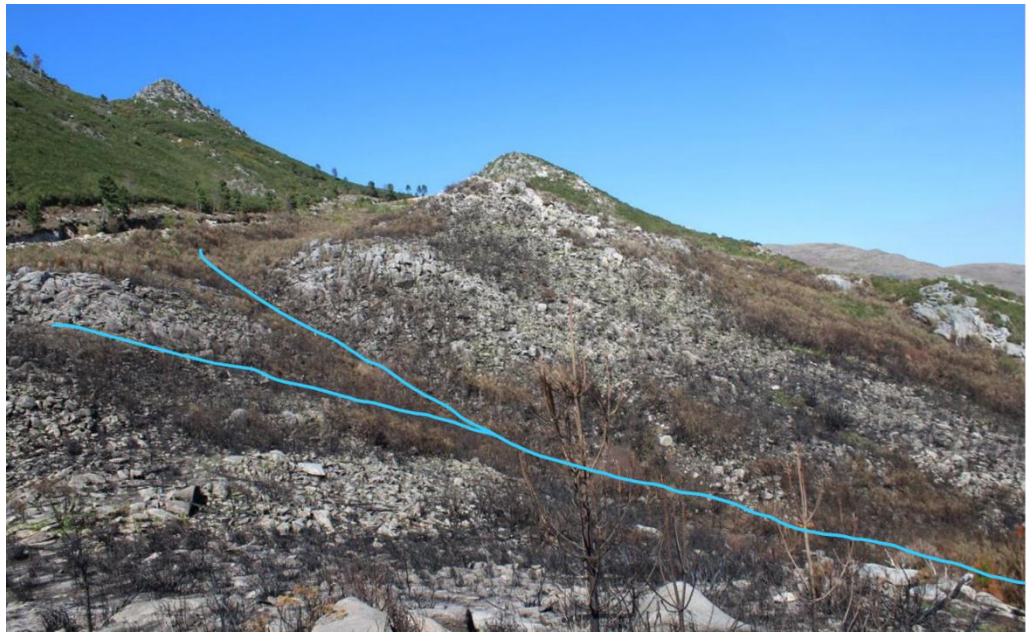

Engenharia natural

MONTIS
conservação da natureza

Paisagem original
Fogo recente
1 ano de evolução
pós fogo
MONTIS
conservação da natureza

- 20 meses após o fogo
  (ou duas Primaveras depois)

Apoio à regeneração natural

MONTIS
conservação da natureza

Bosquete de amieiros

MONTIS
conservação da natureza

Plantações

MONTIS
conservação da natureza

Gerir com as pessoas

Voluntariado

- Apoiar com Tempo / Competências
- Voluntariado individual
- Voluntariado de longa duração
- Voluntariado corporativo
- Turismo voluntário

As sementes do futuro nas

quinta-feira, novembro 20, 2025

0

ITIS

Quase dois anos de voluntariado na Malveira

quinta-feira, agosto 28, 2025

0

Não foi exactamente como planeado

sexta-feira, fevereiro 23, 2018

2

Nova voluntária d

quarta-feira, fevereir

0

Novo voluntário da MONTIS: Noah Bélaval

quarta-feira, fevereiro 11, 2026

0

Turismo voluntário

Catálogo 2025

MONTIS

MONTIS
conservação da natureza

Obrigada!

CONTATOS

MORADA:

Av Sidónio Pais, Central de Camionagem R/C
3670-254 Vouzela

TELEFONE:

(+351) 232 774 040 / 925 840 014

E-MAIL

montisacn@gmail.com

ACOMPANHE-NOS EM:

https://montisacn.com

https://montisacn.blogspot.com

https://www.facebook.com/montisacn

https://www.instagram.com/montisacn

https://www.linkedin.com/in/montisacn/