FAIA BRAVA

ASSOCIAÇÃO DE CONSERVAÇÃO DA NATUREZA

Restauro da Natureza
Uma reflexão sobre o estado da arte em Portugal

CONSELHO NACIONAL DO AMBIENTE E DO DESENVOLVIMENTO SUSTENTÁVEL

Lisboa, 24 de fevereiro de 2026

Objetivos

Património natural

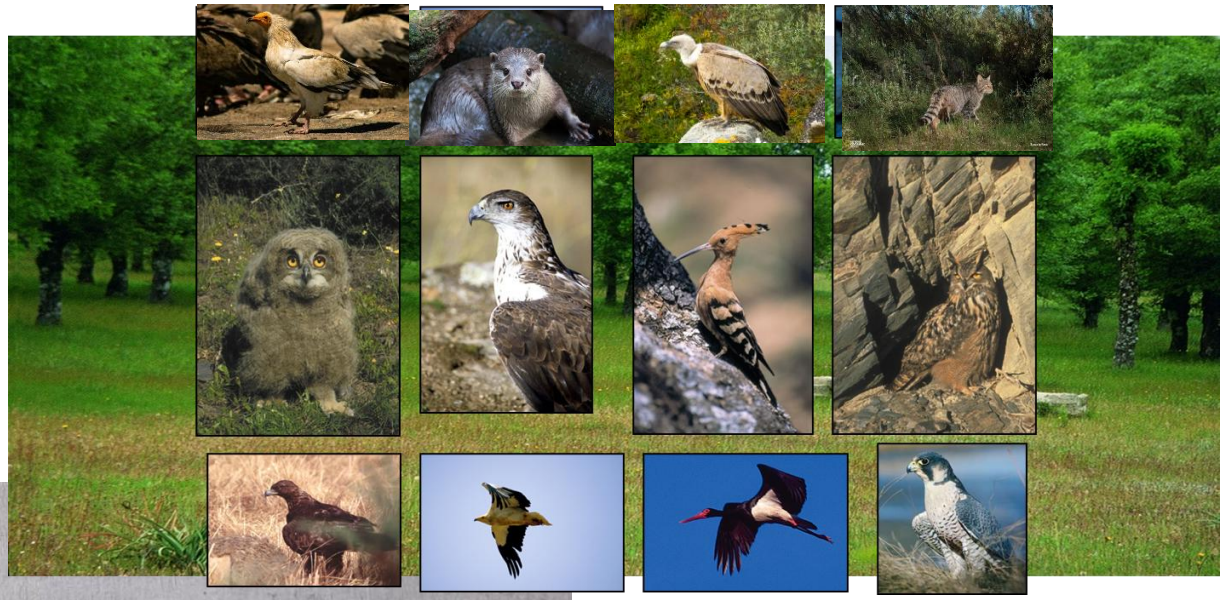

Património cultural

Resultados

VILA DE FIGUEIRA DE CASTELO RODRIGO

UNIÃO DAS FREGUESIAS DE ALGODRES, VALE DE AFONSINHO E VILAR DE AMARGO

UNIÃO DAS FREGUESIAS DE FREIXEDA DO CONDADO, QUINTA DE PERO MARTINS E PENHA DE ALVA

RESERVA FAIA BRAVA

VALE DO COA

CIDADE DE PINHEL

FAIA BRAVA Área Protegida Privada

ÁREAS ARDIDAS ENTRE 2000 E 2009

segundo o INCF - Instituto Nacional de Conservação da Natureza e Florestas

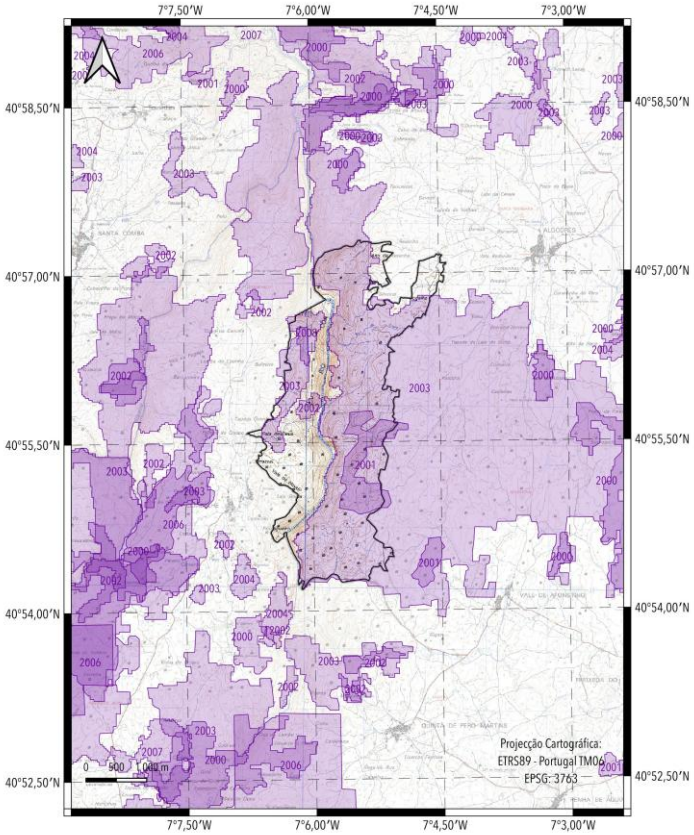

Base cartográfica: excertos da Carta Militar de Portugal à escala 1:25.000 | Folhas 151 - Almendra e 161 - Cidadelhe | 2.ª edição, 1994

FAIA BRAVA Área Protegida Privada

ÁREAS ARDIDAS ENTRE 2010 E 2022

segundo o INCF - Instituto Nacional de Conservação da Natureza e Florestas

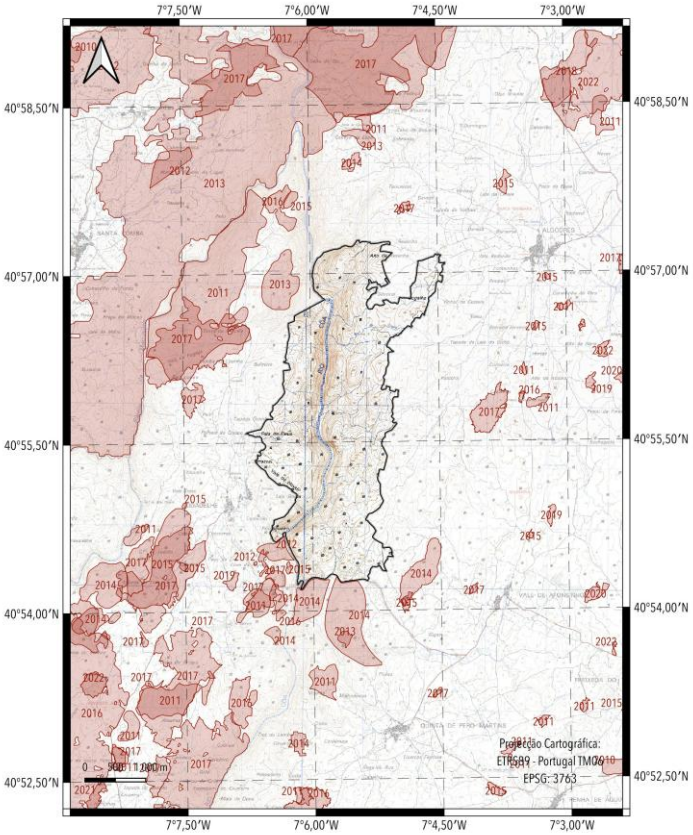

Base cartográfica: excertos da Carta Militar de Portugal à escala 1:25.000 | Folhas 151 - Almendra e 161 - Cidadelhe | 2.ª edição, 1994

Motivação

Conservação da Natureza (restauro)

Valorização do território

Parcerias

Desafios

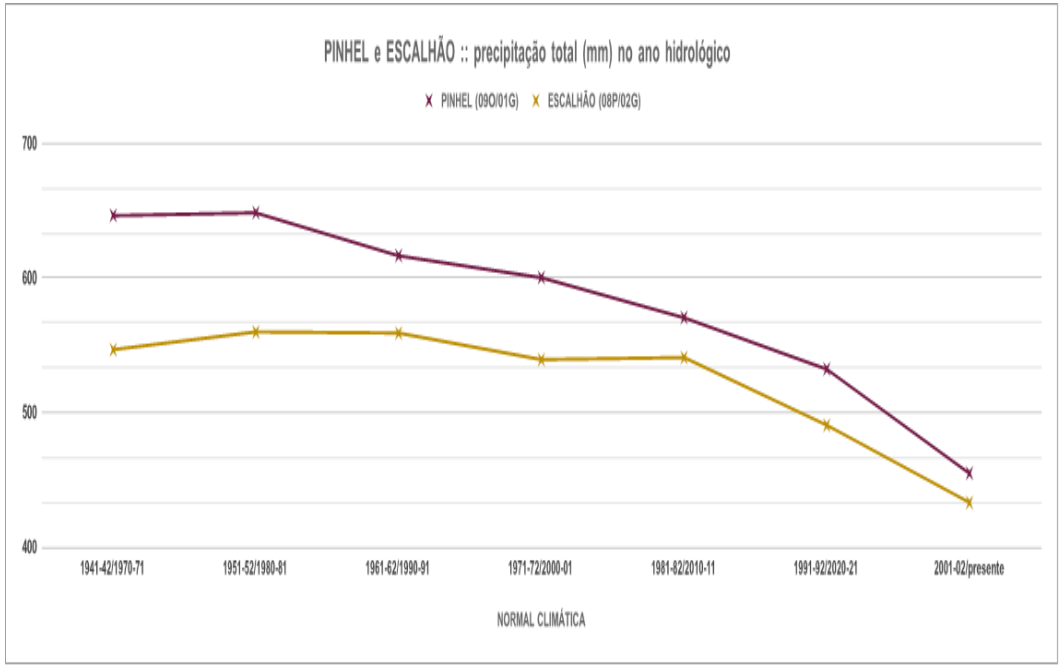
PINHEL e ESCALHÃO :: precipitação total (mm) no ano hidrológico
PINHEL (09O/01G)
ESCALHÃO (08P/02G)
700
600
500
400
1941-42/1970-71
1951-52/1980-81
1961-62/1990-91
1971-72/2000-01
1981-82/2010-11
1991-92/2020-21
2001-02/presente
NORMAL CLIMÁTICA

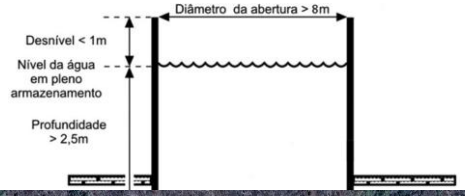
Diâmetro da abertura > 8m
Desnível < 1m
Nível da água em pleno armazenamento
Profundidade > 2,5m

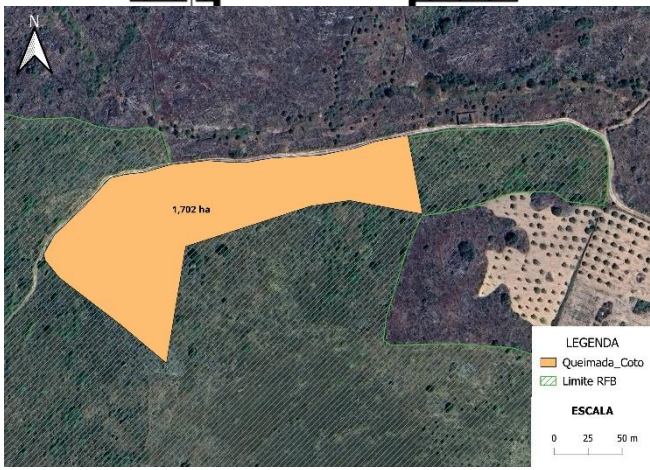
N
1,702 ha
LEGENDA
Queimada_Coto
Limite RFB
ESCALA
0
25
50 m

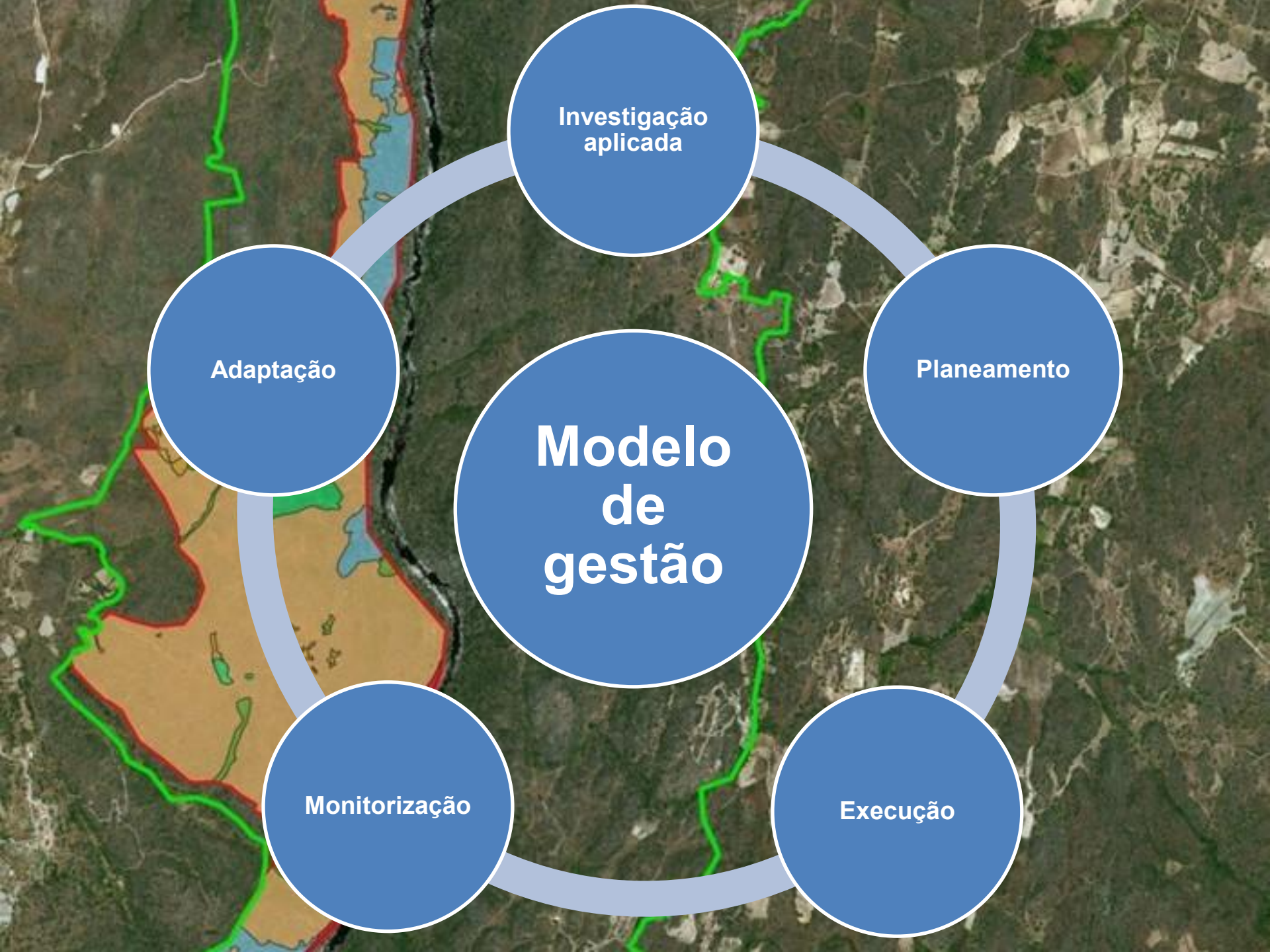
Modelo de gestão
Investigação aplicada
Planeamento
Execução
Monitorização
Adaptação

Parcerias
Faia Brava – Laboratório vivo

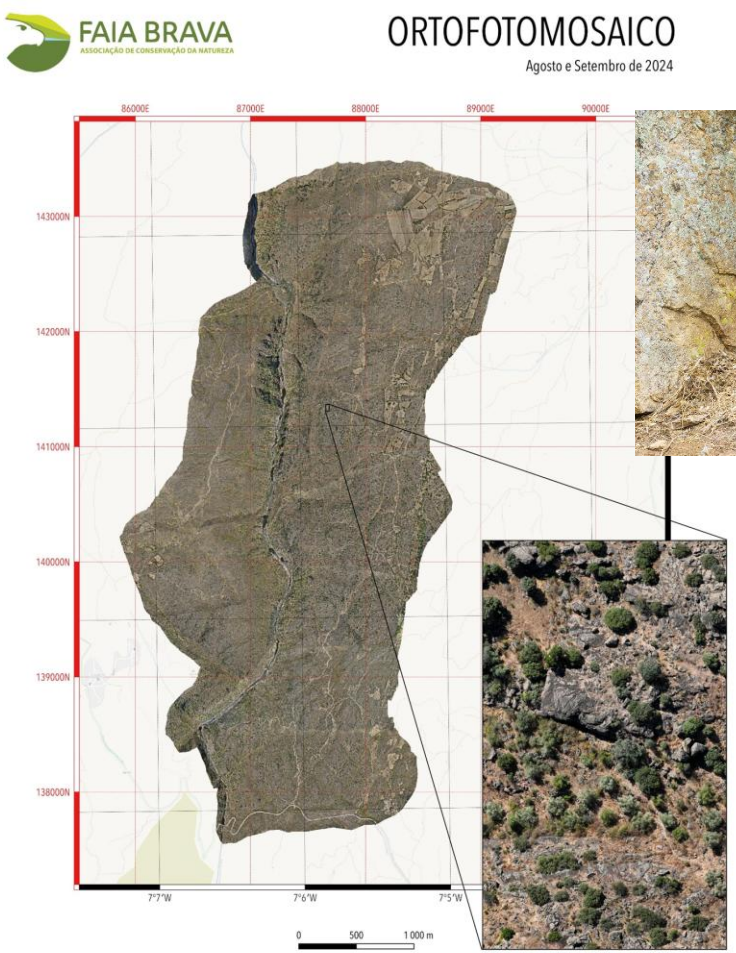

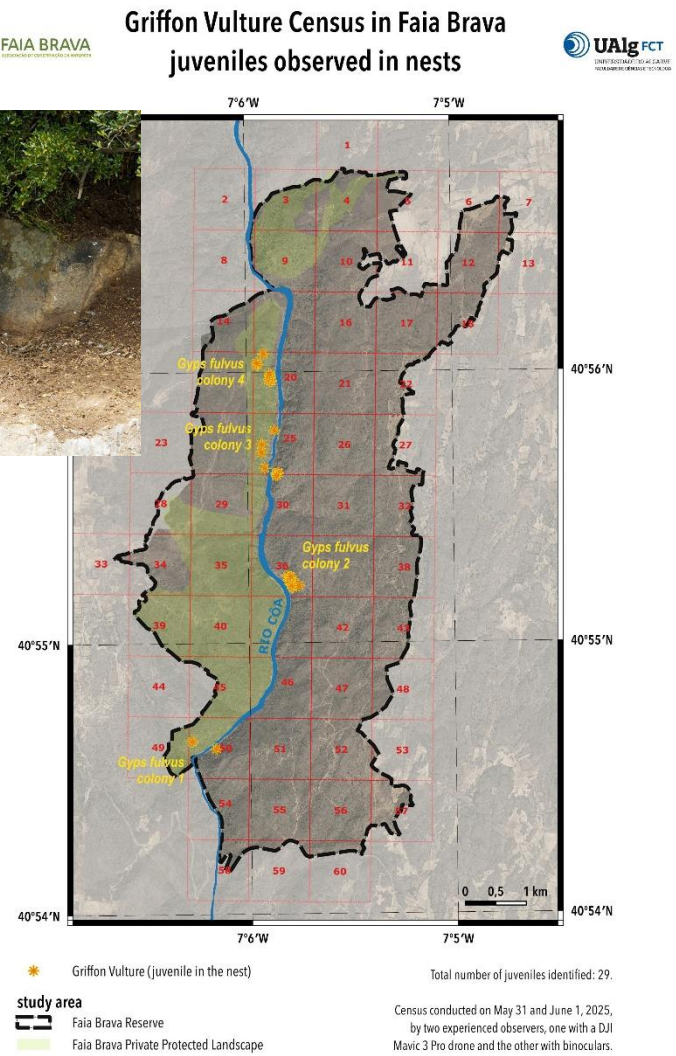

universidade de aveiro theoria poiesis praxis

A Faia Brava como um laboratório vivo

Um futuro de oportunidades para a Ciência, o Restauro e o Ensino

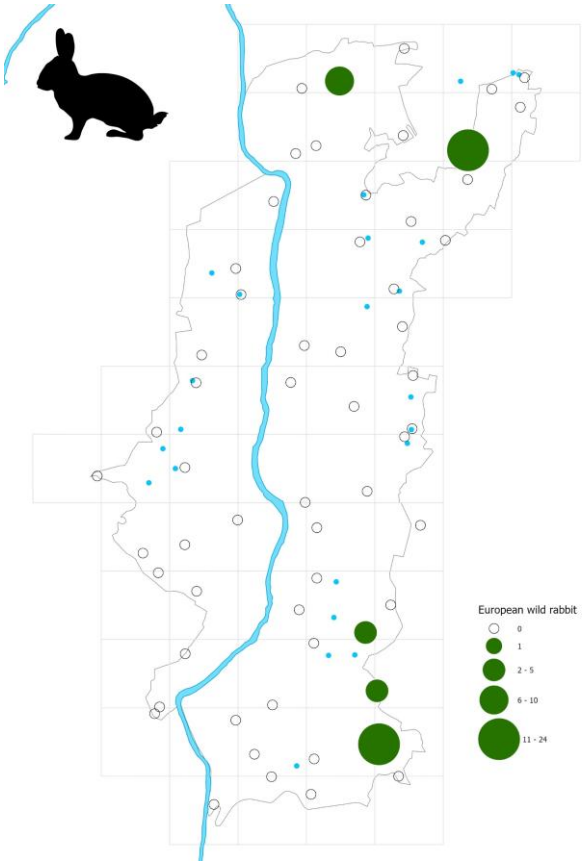

universidade de aveiro theoria poiesis praxis

Dinâmica e restauro funcional dos ecossistemas mediterrânicos

Engenheiros dos ecossistemas - Dos roedores aos grandes herbívoros

Vanessa Mata

Financiamentos

FAIA BRAVA ORÇAMENTO ESTIMATIVO 2025	
Rendimentos	
Vendas e serviços prestados (e.g., azeite, cortiça, quotas, t-shirts)	19 500
ISS, IP (subsídios (e.g., IFAP)	25 000
Outras entidades (projetos e donativos)	218 276
Projetos	
Viridia	73 028
FBA	25 000
Trees For All - NL	35 920
Stichting Natura Iberica	20 000
Soilint	19 328
Interreg	30 000
Outros rendimentos e ganhos (doações para investimento)	30 000
Total rendimentos	**292 776**
Gastos	
Custo das mercadorias vendidas e matérias consumidas	2 000
Fornecimentos e serviços externos	85 000
Gastos com o pessoaL	140 000
Outros gastos e perdas (e.g., serviços bancários, multas)	2 500
Total gastos	**229 500**
Resultado s/ depreciações	**63 276**

Oportunidades
Constrangimentos

FUNDO AMBIENTAL

PROVERE
Programa de Valorização Económica de Recursos Endógenos

IFAP

Life

Figure 3 – Specific objectives of Pillar 2

Source: European Commission.

Interreg Europe
European Union | European Regional Development Fund

1. Movimento Faia Brava

Criar uma Rede Nacional de Áreas Protegidas Privadas

Apoiar os proprietários na submissão de propostas

Plataforma de diálogo e de valorização de experiências

Acuerdos de custodia del territorio (2023)

Ley 42/2007 https://www.boe.es/eli/es/l/2007/12/13/42/con

- **4632 acordos gestão territorial** (3100 em 2019 49%+)
- **268 entidades - 700.000 há**

https://fundacion-biodiversidad.es/wp-content/uploads/2025/08/7-Informe-Custodia-del-territorio.pdf

2. Lei do restauro

- Inverter degradação dos habitats naturais
- Planos Nacionais Restauro da Natureza 2026
- Ter em conta dimensões regional e local
- Valorizar esforço dos privados e dos estados

Recomendações/Sugestões

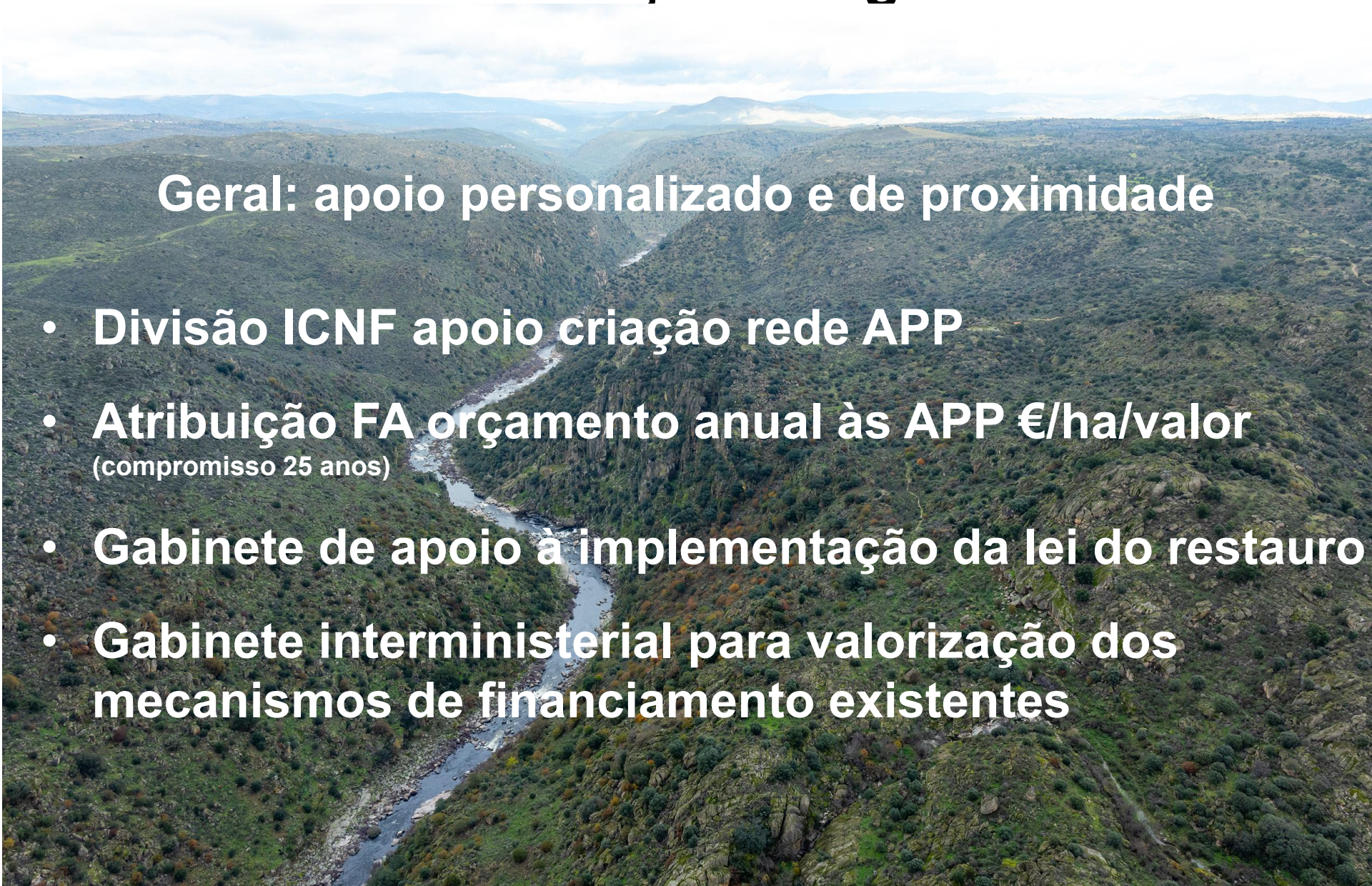

Geral: apoio personalizado e de proximidade

- Divisão ICNF apoio criação rede APP
- Atribuição FA orçamento anual às APP €/ha/valor (compromisso 25 anos)
- Gabinete de apoio à implementação da lei do restauro
- Gabinete interministerial para valorização dos mecanismos de financiamento existentes

Criamos espaços para a Natureza
https://www.faiabrava.pt/
https://www.facebook.com/reservafaiabrava
https://www.instagram.com/reserva_faiabrava/
96 2685691 – 271 311 202 – 915 009 567
FAIA BRAVA
ASSOCIAÇÃO DE CONSERVAÇÃO DA NATUREZA
DÉCADA DAS NAÇÕES UNIDAS DA
RESTAURAÇÃO
DE ECOSSISTEMAS
2021-2030